美原走ろう会 会報
News & Information

平成19年 第4号

発行責任者 美原走ろう会会長 八田 武士

編集責任者 梶原 尅彦

第3回 NPO法人美原区体育協会長杯争奪 兼 美原陸上競技選手権大会

2007.9.22

於：さつき野中学校グランド

快晴に恵まれたとはいえ厳しい残暑のなか、美原区陸上競技協会主管による表記大会が実施され、美原区各小中学校の校長先生方を来賓としてお迎えし、例年以上の出場選手数を数えるなど各学校の意気込みが感じられる大会となった。

出場選手にとっては９月とは思えない酷暑による過酷なコンディションのなか、２種目で大会新記録が出るなど盛り上がりを見せ、美原区体育協会長争奪戦では、さつき野小学校が優勝の栄冠に輝いた。

今後の行事予定

10月~2月：ｼﾞｭﾆｱﾗﾝﾆﾝｸﾞ教室
1月 2日：新春ｼﾞｮｷﾞﾝｸﾞ
＆菅生神社参拝
1月 20日：堺市民駅伝競走大会
1月 下旬：走ろう会新年会
2月 3日：第37回堺市民ﾏﾗｿﾝ

第33回 堺市民オリンピック

2007.10.8

於：金岡陸上競技場

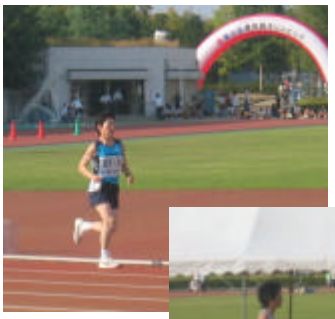

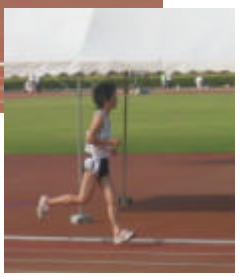

早朝からの雨のため入場行進は中止となり開会式は体育館の中で行われました。しかし競技が始まる１１時からは雨も止んで良いコンデションになりました。走ろう会からは、川田・森・浜本さんの３名が出場し、一般男子５０００mでは川田さんが１０位・一般女子３０００mでは浜本さんが６位入賞と良い成績を残してくれました。森君は脚の肉離れのため惜しくも途中棄権となりました。

美原区全体の成績は、八上校区で小学生女子１００mで４位入賞が最高位と少しさびしい成績になりました、堺市は広く上位入賞はなかなか難しいと思いますが練習を重ねて来年はもっと良い成績をあげられることを期待します。走ろう会の皆さんも来年はもっとたくさん参加して活躍してくれることを願っています。最後になりましたがお世話していたいただた方々応援に来ていただいた方々に厚くお礼申し上げます。

（走ろう会ホームページより八田会長談を引用させて戴きました）

30周年記念史編集便り

先期号でもお伝えさせて戴きましたが、記念史の編集は順調に進んでいます。12月末迄に原案を完成させ、校正に入りたいと考えています。今後ともよろしくご協力の程お願いいたします。

2007年美原スポーツカーニバルウォークフェスタin高野山
八田会長報告

１１月４日、世界遺産の高野山で５ｋｍ・１１ｋｍのコースに分かれて開催されました。美原走ろう会からは、穂満（父子）・藤倉・釜野・八田が役員で鎌田さんが一般として参加してきました。

当日は天気も良く標高約９００ｍの高野山は紅葉が真っ盛りで大変な人出で役員の方々は美原の人と他の観光客との識別に苦労されたことと思います。私が蜂に襲われた３３丁石のところも皆さん無事に通過されました、総勢大型観光バス１３台５８０人の参加者は満足されたことと思います。

１１月４日は吉野川ハーフマラソンといつもダブってしまいますのでそちらには応援に行けないのが残念です。

第25回 吉野川ハーフマラソン
2007.11.4

当日は他の行事と重複したため、例年より走ろう会からのエントリーは少なめながらベストメンバーを揃えての挑戦となった。

澄み切った秋空のもと、力を出し切った人、少し手を抜いた人？、それぞれの楽しみ方で好記録を残しました。

氏　名	タイム	備　考
川田　孝夫	1時間24分28秒	登録　７位
原本　豊美	1時間32分07秒	一般60代６位
井上　正年	1時間33分25秒	―
藤原　敏行	1時間42分29秒	―
高岡　ｽﾐｴ	1時間50分49秒	―

TBタートルズ主催 ミニ駅伝 IN狭山池

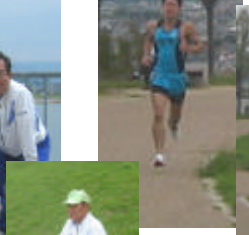

10 月 14 日狭山池周回コース「約３km×10区間」のコースを使って開催され、近隣のランニングクラブ６組が参加し楽しいミニ駅伝が実施された。

走ろう会からは最強メンバーを組んで参加、優劣なし・順位なしの約束でスタートしたものの、いざ走り出すと本気モードになり、結果は13 チーム中「2 時間２分１６秒」でぶっちぎりの優勝？。走ろう会の中では、さすがに若さを発揮して中村君が11分20秒の好記録でゴール。

終了後、６クラブが集まり昼食を兼ねた親睦打ち上げ会を実施、走った人も走らずに「口」だけで参加した人も含め、大いに盛り上がりアッという間に時間が過ぎて楽しい１日を過ごすことができた。

＜参考＞
美原最強メンバー（1 区～10 区）
原本・中村・大橋・川田・竹中
花谷・藤原・中村・原本・川田

TB タートルズ「小西　隆様」より
下記の御礼の言葉を戴いています

狭山池ミニ駅伝・親睦会に参加していただき、ありがとうございます。心配された雨にも祟られず、大きな事故・トラブルも無く終えることが出来ました。これもひとえに皆様方のご協力の賜物と感謝しております。何分、不慣れな者達の運営です。何かと、ご不満、ご不便をお掛けしたと思いますが、“手作りの大会”とご理解いただき、お許し下さい。

今後とも、近隣のランニングチーム・ランナーとの親睦を深めてまいりたいと考えております。今ミニ駅伝大会がその道標の一つとなることが出来れば幸いです。今年もマラソンシーズンに入りました。今シーズンも皆様方にとりまして素晴らしいシーズンでありますよう、心よりお祈り申し上げております。

敬具

TB タートルズ会員一同